Сводный заказ на склад (РЦ) с торговой точки (ТТ)

Для повышения эффективности логистики сетевая компания может использовать распределительный центр (РЦ). Аккумуляция товаров позволяет обеспечить бесперебойность поставок, а объединение закупок даёт возможность получать у поставщиков дополнительные скидки.

Операции для оформления заказов магазинов - торговых точек (ТТ) на склад (РЦ) и сводных заказов на склад (РЦ) расположены в меню: Управление заказами поставщикам -> Заказы на склад (РЦ).

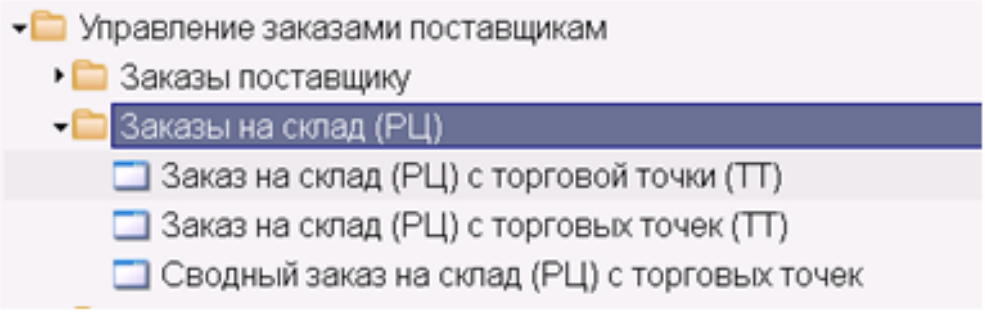

Схема поставок

Предварительно следует описать схему поставок. Поскольку допустимо наличие нескольких складов РЦ, то в схеме поставок указывается, в какие торговые точки будут выполняться поставки с данного РЦ. Документы схемы поставок находятся в меню: Структура предприятия -> Схема поставок.

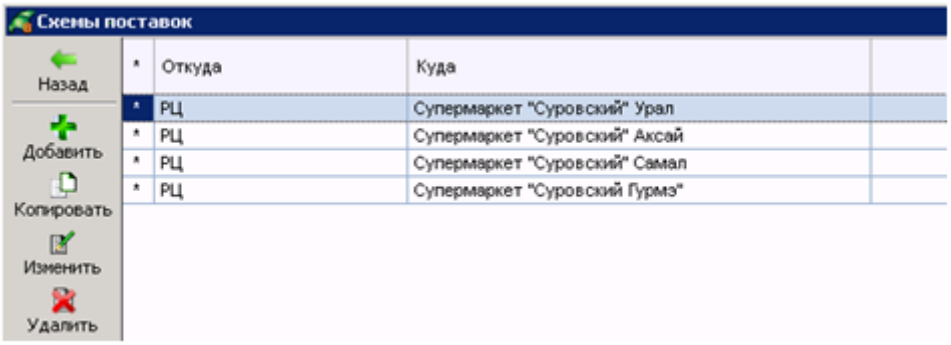

В каждом документе указываются распределительный центр и структурное подразделение (магазин).

Заказ на склад (РЦ) с торговой точки (ТТ)

На первом этапе создаётся «Заказ на склад (РЦ) с торговой точки (ТТ)». Строки заказа могут быть заполнены вручную или с помощью автозаказа.

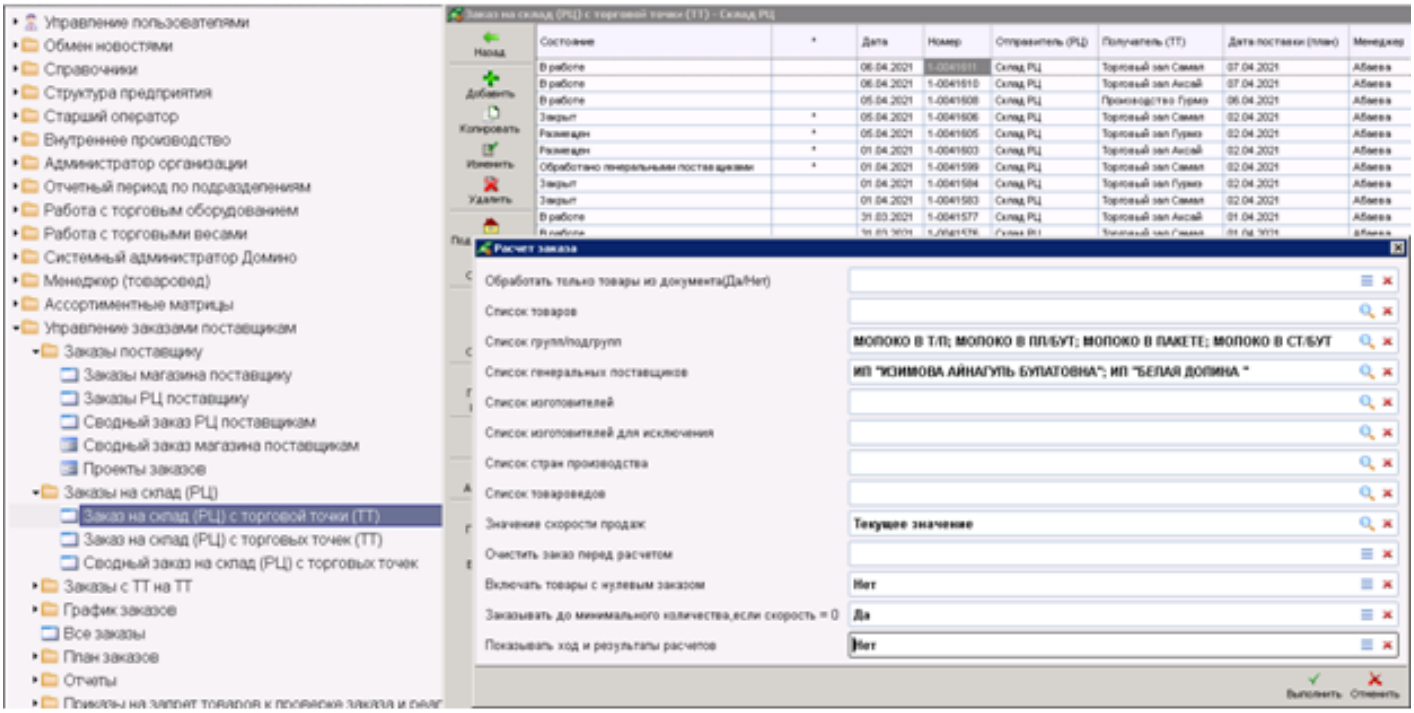

После завершения работы с заказом он переводится в состояние «Размещён».

Когда будут созданы заказы для всех торговых точек, можно приступать к следующему этапу - формированию сводного заказа.

Сводный заказ на склад (РЦ) с торговых точек

Для создания сводного заказа следует запустить процедуру в панели инструментов вида просмотра «Сводный заказ на склад (РЦ) с торговых точек». Для отбора заказов процедура предложит выбрать распределительный центр.

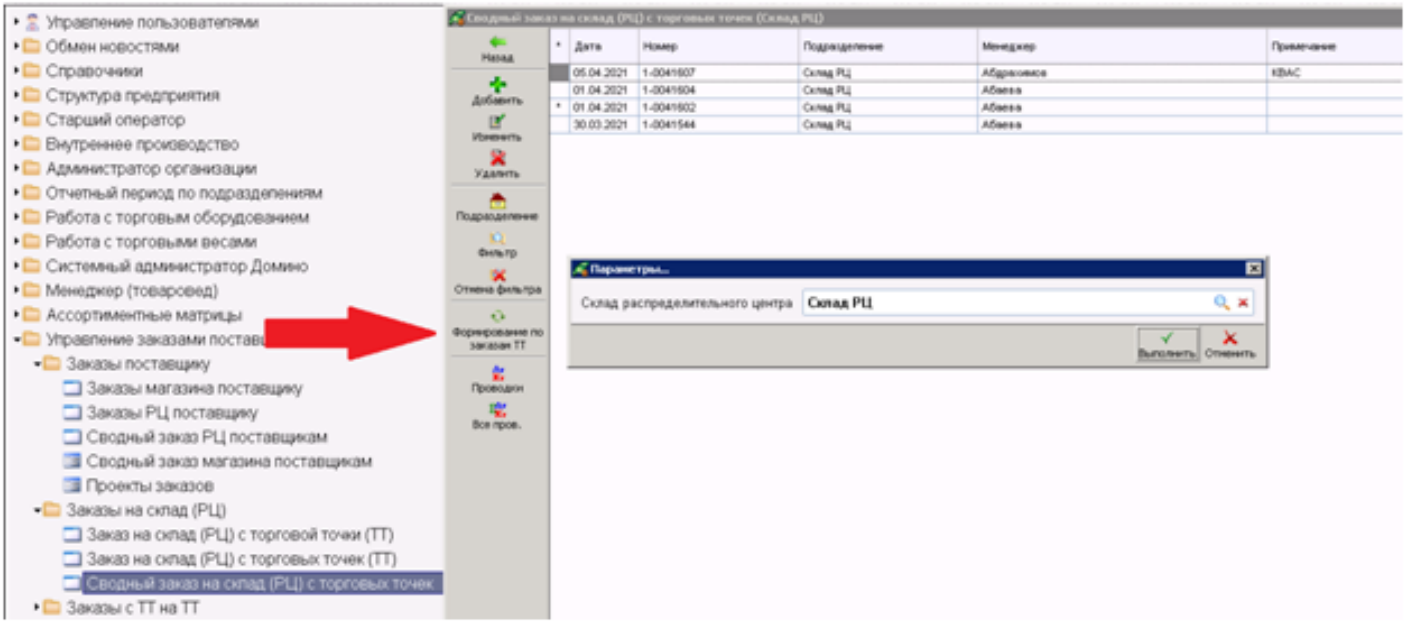

Появится список заказов для выбранного распределительного центра в состоянии «Размещён».

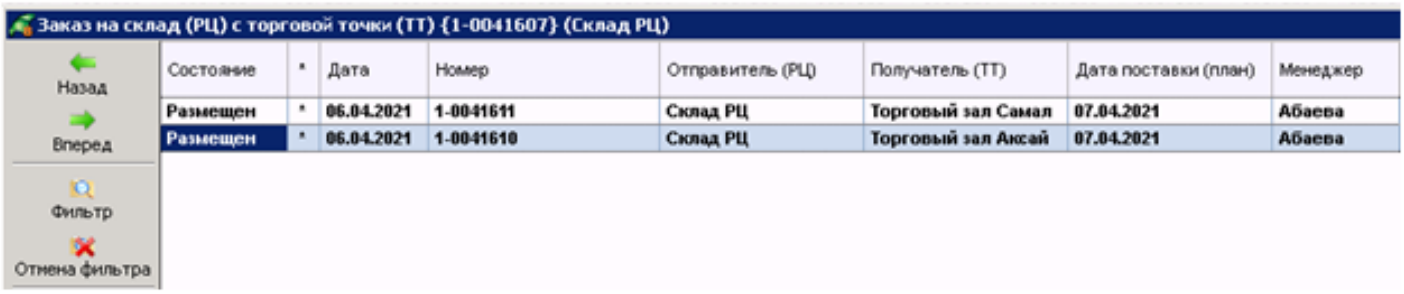

В этом списке пробелом помечаются заказы, которые следует включить в сводный заказ. Затем необходимо нажать кнопку «Вперёд» на панели инструментов, которая завершит процедуру формирования сводного заказа.

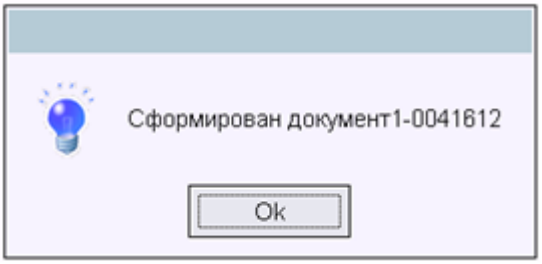

В строках сформированного сводного заказа будет рассчитано общее количество заказанных товаров для всех торговых точек, а также доступный остаток товаров на складе РЦ.

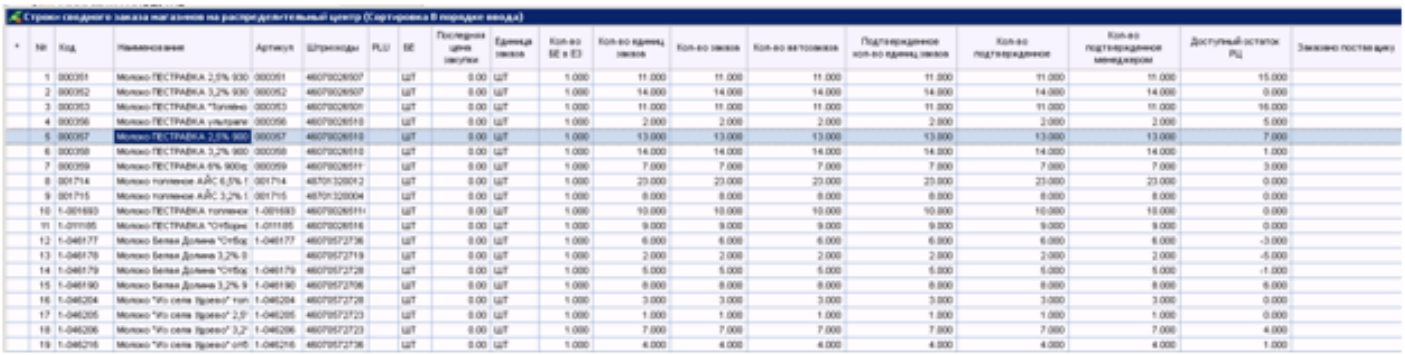

Для просмотра количества, заказанного каждой торговой точкой необходимо перейти в строки распределения (по серому плюсу).

Впоследствии, здесь можно будет увидеть количество товара, заказанное поставщику.

Товары, необходимые торговым точкам, могут быть в наличии на складе РЦ. Причём, количество товаров в наличии может быть как достаточным для погашения потребностей торговых точек, так и недостаточным. Во втором случае на недостающие товары оформляются заказы поставщикам. Но сначала имеющиеся на РЦ товары распределяются между торговыми точками. Из локального меню сводного заказа запускается процедура

«Распределение остатков склада для погашения потребностей ТТ»

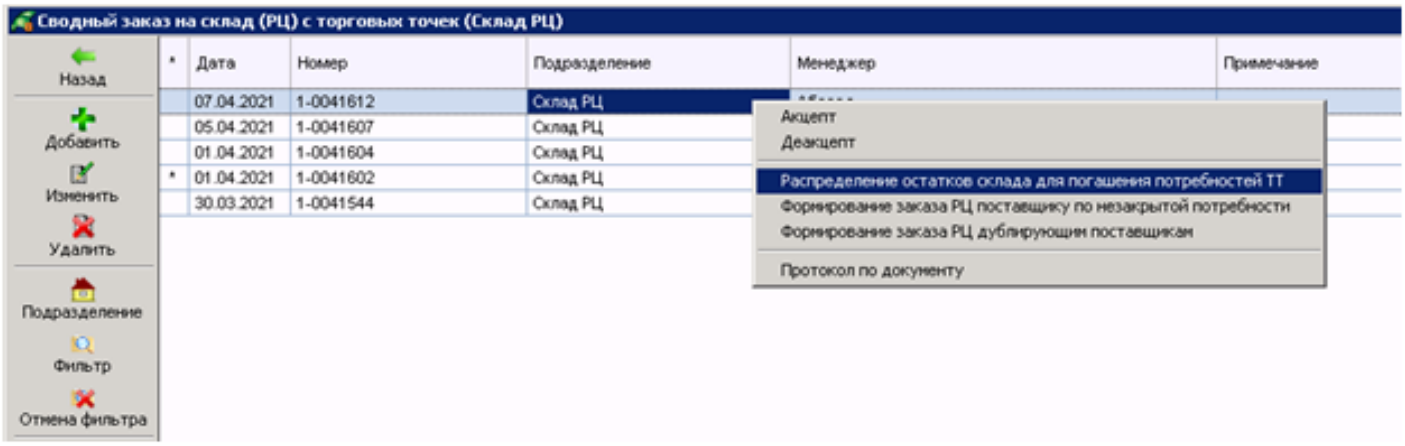

Данная процедура может быть также запущена из вида просмотра строк сводного заказа по кнопке «Действия».

Внимание! Процедура распределения запускается только по неакцептованному документу сводного заказа.

После распределения остатков склада строки сводного заказа (базовые) будут выглядеть

так:

Строки сводного заказа магазинов на распределительный центр (Сортировка в порядке ввода)

*	№	Код	Наименование	Артикул	Штрихкоды	PLU	ЕИ	Последняя цена закупки	Единица заказа	Кол-во ЕИ в ЕЗ	Кол-во единиц заказа	Кол-во заказа	Кол-во автозаказа	Подтвержденное кол-во единиц заказа	Кол-во подтвержденное	Кол-во подтвержденное менеджером	Доступный остаток РЦ	Заказано поставщику
	1	000051	Молоко ПЕСТРАВКА 2,5% 930	000051	4607002650798		ШТ	0.00	ШТ	1.000	11.000	11.000	11.000	11.000	11.000	11.000	15.000	
	2	000052	Молоко ПЕСТРАВКА 3,2% 930	000052	4607002650791		ШТ	0.00	ШТ	1.000	14.000	14.000	14.000	0.000	0.000	0.000	0.000	
	3	000053	Молоко ПЕСТРАВКА "Топлёно	000053	4607002650918		ШТ	0.00	ШТ	1.000	11.000	11.000	11.000	11.000	11.000	11.000	16.000	
	4	000056	Молоко ПЕСТРАВКА ультрапа	000056	4607002651092		ШТ	0.00	ШТ	1.000	2.000	2.000	2.000	2.000	2.000	2.000	5.000	
	5	000057	Молоко ПЕСТРАВКА 2,5% 900	000057	4607002651095		ШТ	0.00	ШТ	1.000	13.000	13.000	13.000	7.000	7.000	7.000	7.000	
	6	000058	Молоко ПЕСТРАВКА 3,2% 900	000058	4607002651101		ШТ	0.00	ШТ	1.000	14.000	14.000	14.000	1.000	1.000	1.000	1.000	
	7	000059	Молоко ПЕСТРАВКА 6% 900г	000059	4607002651115		ШТ	0.00	ШТ	1.000	7.000	7.000	7.000	3.000	3.000	3.000	3.000	
	8	001714	Молоко топленое АЙС 6,5% 1	001714	4870132000246		ШТ	0.00	ШТ	1.000	23.000	23.000	23.000	0.000	0.000	0.000	0.000	
	9	001715	Молоко топленое АЙС 3,2% 1	001715	4870132000404		ШТ	0.00	ШТ	1.000	8.000	8.000	8.000	0.000	0.000	0.000	0.000	
	10	1-001693	Молоко ПЕСТРАВКА топленое	1-001693	4607002651101		ШТ	0.00	ШТ	1.000	10.000	10.000	10.000	0.000	0.000	0.000	0.000	
	11	1-011185	Молоко ПЕСТРАВКА "Отборн	1-011185	4607002651115		ШТ	0.00	ШТ	1.000	9.000	9.000	9.000	0.000	0.000	0.000	0.000	
	12	1-046177	Молоко Белая Долина "Отбор	1-046177	4607057273736		ШТ	0.00	ШТ	1.000	6.000	6.000	6.000	0.000	0.000	0.000	-3.000	
	13	1-046179	Молоко Белая Долина 3,2% 0		4607057273719		ШТ	0.00	ШТ	1.000	2.000	2.000	2.000	0.000	0.000	0.000	-5.000	
	14	1-046179	Молоко Белая Долина "Отбор	1-046179	4607057273728		ШТ	0.00	ШТ	1.000	5.000	5.000	5.000	0.000	0.000	0.000	-1.000	
	15	1-046190	Молоко Белая Долина 3,2% 9	1-046190	4607057273706		ШТ	0.00	ШТ	1.000	6.000	6.000	6.000	6.000	6.000	6.000	6.000	
	16	1-046204	Молоко "Из села Здрево" топ	1-046204	4607057273728		ШТ	0.00	ШТ	1.000	3.000	3.000	3.000	0.000	0.000	0.000	0.000	
	17	1-046205	Молоко "Из села Здрево" 2,5	1-046205	4607057273723		ШТ	0.00	ШТ	1.000	1.000	1.000	1.000	0.000	0.000	0.000	0.000	
	18	1-046206	Молоко "Из села Здрево" 3,2	1-046206	4607057273723		ШТ	0.00	ШТ	1.000	7.000	7.000	7.000	4.000	4.000	4.000	4.000	
	19	1-046216	Молоко "Из села Здрево" отб	1-046216	4607057273736		ШТ	0.00	ШТ	1.000	4.000	4.000	4.000	1.000	1.000	1.000	1.000	

Если доступный остаток РЦ меньше подтверждённого количества, то подтверждённое количество станет равным доступному остатку.

Строки распределения товара между ТТ будут выглядеть следующим образом:

Строки сводного заказа магазинов на распределительный центр по торговым точкам (Сортировка в порядке ввода)

*	№	Код	Наименование	Артикул	Штрихкоды	PLU	ЕИ	Последняя цена закупки	Единица заказа	Кол-во ЕИ в ЕЗ	Кол-во единиц заказа	Кол-во заказа	Кол-во автозаказа	Подтвержденное кол-во единиц заказа	Кол-во подтвержденное	Кол-во подтвержденное менеджером	Заказано поставщику	Минимальный остаток	Скорость продаж	Торговая точка
	1	000057	Молоко ПЕСТРАВКА 2,5% 900	000057	4607002651095		ШТ	0.00	ШТ	1.000	10.000	10.000	10.000	6.000	6.000	6.000			0.6429	Торговый зал Самое
	2	000057	Молоко ПЕСТРАВКА 2,5% 900	000057	4607002651095		ШТ	0.00	ШТ	1.000	3.000	3.000	3.000	1.000	1.000	1.000			0.0523	Торговый зал Аксай

В них тоже изменится подтверждённое количество. Подтверждённое количество из базовой строки распределится пропорционально скорости продаж товара в торговых точках. Сумма количества по строкам распределения между ТТ будет равна подтверждённому количеству в базовой строке.

Изменятся также строки заказов на склад (РЦ) с торговых точек (ТТ).

Строки заказа магазина на распределительный центр (Сортировка в порядке ввода)

*	№	Код	Наименование	Артикул	Штрихкоды	ЕИ	Кол-во ЕИ в ЕЗ	Коэффициент ЕИ	Кол-во автозаказа ЕИ	Утвержденное кол-во ЕИ	Утвержденное кол-во ЕЗ	Начало аналитического периода	Окончание аналитического периода	Скорость продаж	Присутствие	Минимальный остаток	Остаток ТТ	Заказано РЦ	Остаток РЦ	Текущий заказ на РЦ (общий)
*	1	000051	Молоко ПЕСТРАВКА 2,5% 930мл пл/бут	000051	4607002650798	ШТ	1.000	6.645	7	7	7	22.08.2019	17.02.2020	0.3645	59	3.000	0	0.000	15	11.000
*	2	000052	Молоко ПЕСТРАВКА 3,2% 930мл пл/бут	000052	4607002650791	ШТ	1.000	8.241	9	0	0	22.08.2019	17.02.2020	0.6241	74	2.000	0	0.000	0	0.000
*	3	000053	Молоко ПЕСТРАВКА "Топлёное" 4% 930мл пл/	000053	4607002650918	ШТ	1.000	4.203	5	5	5	22.08.2019	17.02.2020	0.2203	17	2.000	0	0.000	16	11.000
*	4	000056	Молоко ПЕСТРАВКА ультрапастерил 1,5% 90	000056	4607002651092	ШТ	1.000	1.203	2	2	2	18.05.2019	13.11.2019	0.1203	8	0.000	0	0.000	5	2.000
*	5	000057	Молоко ПЕСТРАВКА 2,5% 900гр пл	000057	4607002651095	ШТ	1.000	9.429	10	6	6	22.08.2019	17.02.2020	0.6429	8	3.000	0	0.000	7	7.000
*	6	000058	Молоко ПЕСТРАВКА 3,2% 900гр пак	000058	4607002651101	ШТ	1.000	8.114	9	1	1	22.08.2019	17.02.2020	0.6487	93	6.000	5	0.000	1	1.000
*	7	000059	Молоко ПЕСТРАВКА 6% 900гр пл	000059	4607002651115	ШТ	1.000	5.624	6	2	2	22.08.2019	17.02.2020	0.2624	79	3.000	0	0.000	3	3.000
*	8	001714	Молоко топленое АЙС 6,5% 930мл пл/бут	001714	4870132000246	ШТ	1.000	18.116	19	0	0	22.08.2019	17.02.2020	1.3742	86	10.000	7	0.000	0	0.000
*	9	1-001693	Молоко ПЕСТРАВКА топленое 4% 900г пак	1-001693	4607002651108	ШТ	1.000	2.226	3	0	0	22.08.2019	17.02.2020	0.2025	88	3.000	3	0.000	0	0.000
*	10	1-011185	Молоко ПЕСТРАВКА "Отборное" 3,4-6% 1500г	1-011185	4607002651472	ШТ	1.000	4.710	5	0	0	22.08.2019	17.02.2020	0.1733	83	3.000	0	0.000	0	0.000
*	11	1-046177	Молоко Белая Долина "Отборное" 3,4-6% 1,5	1-046177	4607057273669	ШТ	1.000	0	0	0	0	22.08.2019	17.02.2020	0.1779	25	2.000	4	0.000	1	0.000
*	12	1-046179	Молоко Белая Долина 3,2% 0,835л пак		4607057271955	ШТ	1.000	0.304	1	0	0	22.08.2019	17.02.2020	0.6667	13	5.000	12	0.000	1	0.000
*	13	1-046179	Молоко Белая Долина "Отборное" 3,4-6% 835	1-046179	4607057272839	ШТ	1.000	1.067	2	0	0	22.08.2019	17.02.2020	0.1667	32	1.000	2	0.000	1	0.000
*	14	1-046190	Молоко Белая Долина 3,2% 900мл пак	1-046190	4607057270651	ШТ	1.000	5.667	6	5	5	18.05.2019	13.11.2019	0.5152	18	4.000	4	0.000	6	6.000
*	15	1-046206	Молоко "Из села Здрево" 3,2% 850 мл тф	1-046206	4607057272058	ШТ	1.000	3.277	4	3	3	22.08.2019	17.02.2020	0.5796	98	7.000	10	0.000	4	4.000
*	16	1-046216	Молоко "Из села Здрево" отборное 900 мл п	1-046216	4607057273614	ШТ	1.000	1	1	0	0	22.08.2019	17.02.2020	0.0000	4	1.000	0	0.000	1	1.000

В них поменяется утверждённое количество. Оно станет равным подтверждённому количеству из строк распределения сводного заказа.

По окончании работы процедуры распределения необходимо акцептовать сводный заказ.

Примечание: Сводный заказ является родителем заказов на РЦ с ТТ, а также заказов РЦ поставщикам (см. ниже). В виде просмотра сводных заказов, если курсор находится на документе сводного заказа, то по серому плюсу можно перейти в вид просмотра связанных с ним документов-детей. В данном случае – заказов.

Перемещение товаров в торговые точки по документам заказа на РЦ с ТТ

После распределения остатков товаров на распределительном складе между торговыми точками, можно делать перемещение товаров в торговые точки.

Для перемещения запускают процедуру «Формирование документов перемещения» в локальном меню заказа на склад (РЦ) с торговой точки (ТТ).

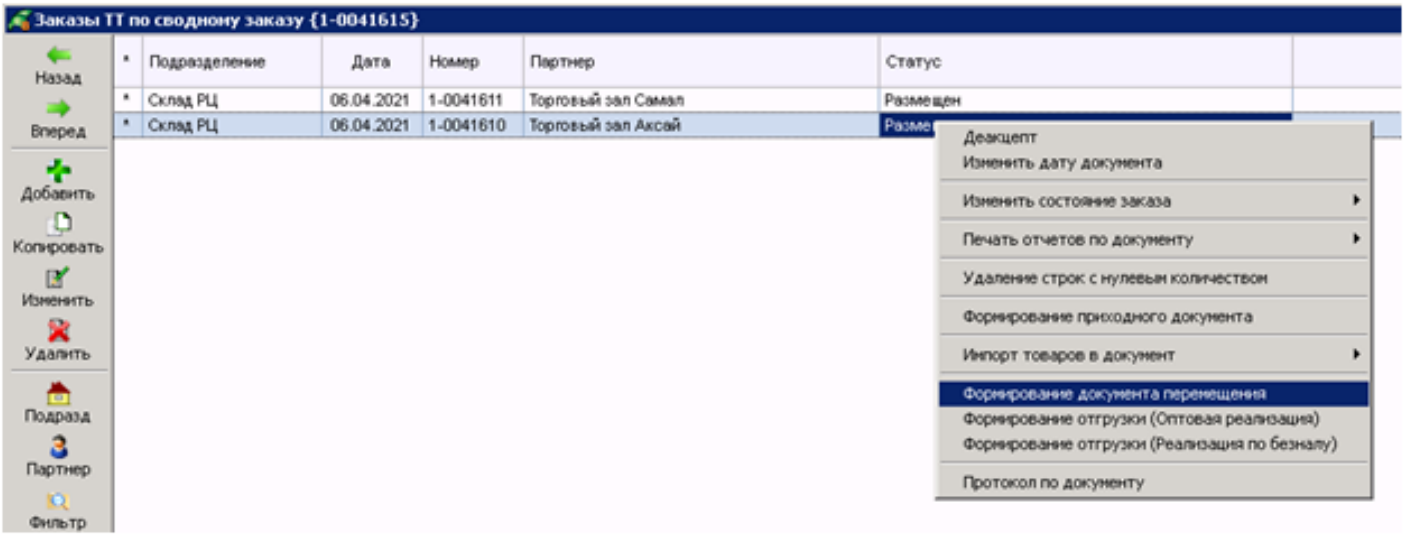

Процедура может сформировать документ внутреннего перемещения как для всех строк заказа, так и только для тех строк, у которых есть остатки товара на складе РЦ. Для этого запрашивается параметр «Проверка остатка».

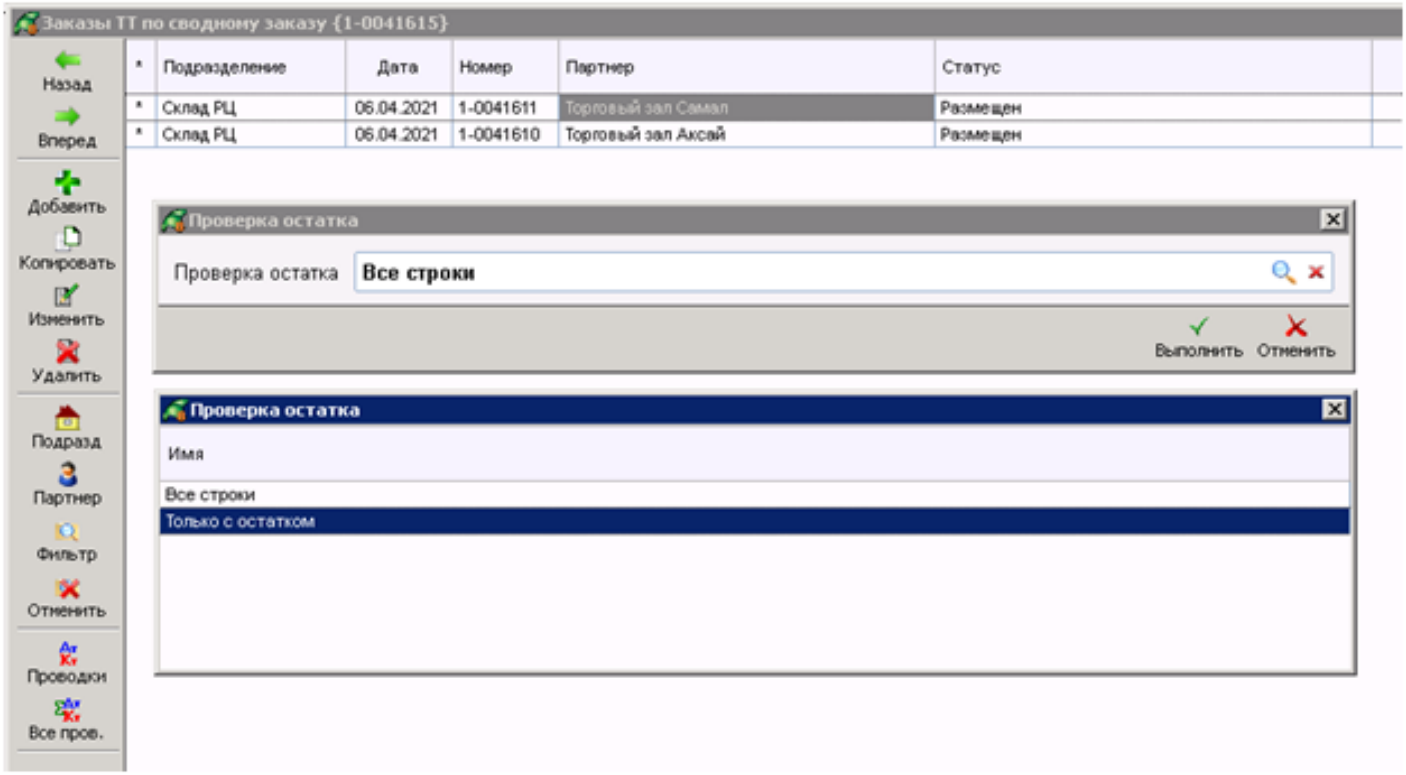

В результате будет создан документ расхода внутреннего перемещения со склада (РЦ) на торговую точку ТТ. Количество товара в строке документа перемещения равно утверждённому количеству в строке заказа. Когда расход в/п будет акцептован, сформируется парный документ прихода в/п.

Если в настройке параметров компании указано закрытие заказа после первого прихода(расхода), то после акцепта документа расхода в/п заказ на РЦ с ТТ будет закрыт.

Примечание: Процедуру формирования перемещения можно запускать после прихода недостающего товара от поставщика.

Заказы РЦ поставщикам

Теперь можно сформировать общий заказ РЦ поставщикам. Процедура «Формирование заказа РЦ поставщику по незакрытой потребности» запускается из локального меню сводного заказа.

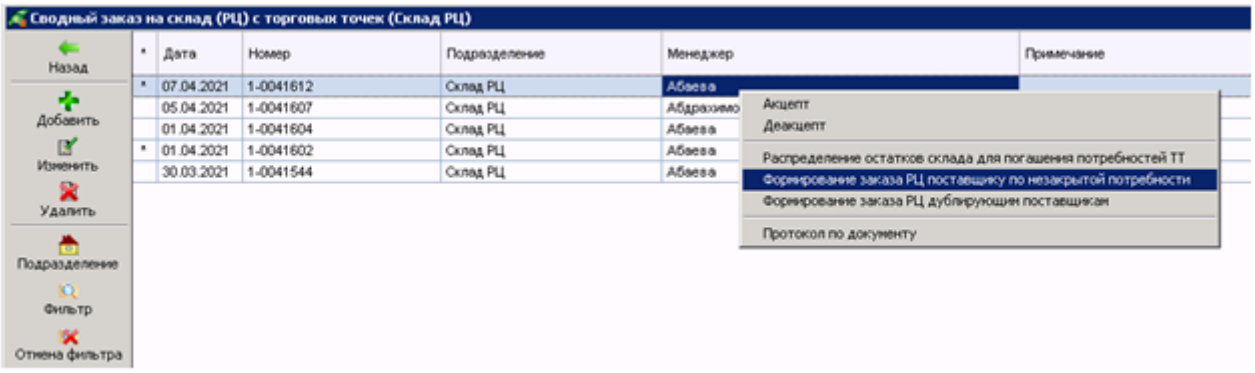

В протоколе процедуры будут перечислены созданные заказы РЦ поставщикам. Эти заказы можно увидеть в списке связанных со сводным заказом документов (по серому плюс) или в меню: Управление заказами поставщикам -> Заказы поставщику -> Заказы РЦ поставщику.

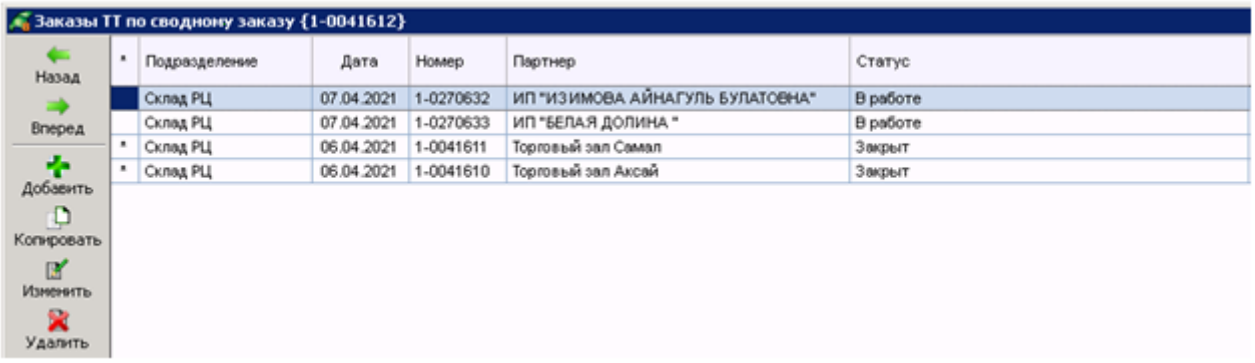

Если в настройке параметров компании указана работа со складами поставщиков (см. параметр карточки компании «Распределять спецификацию по складам поставщика»), то в созданных заказах РЦ поставщикам необходимо заполнить поле «Склады поставщика».

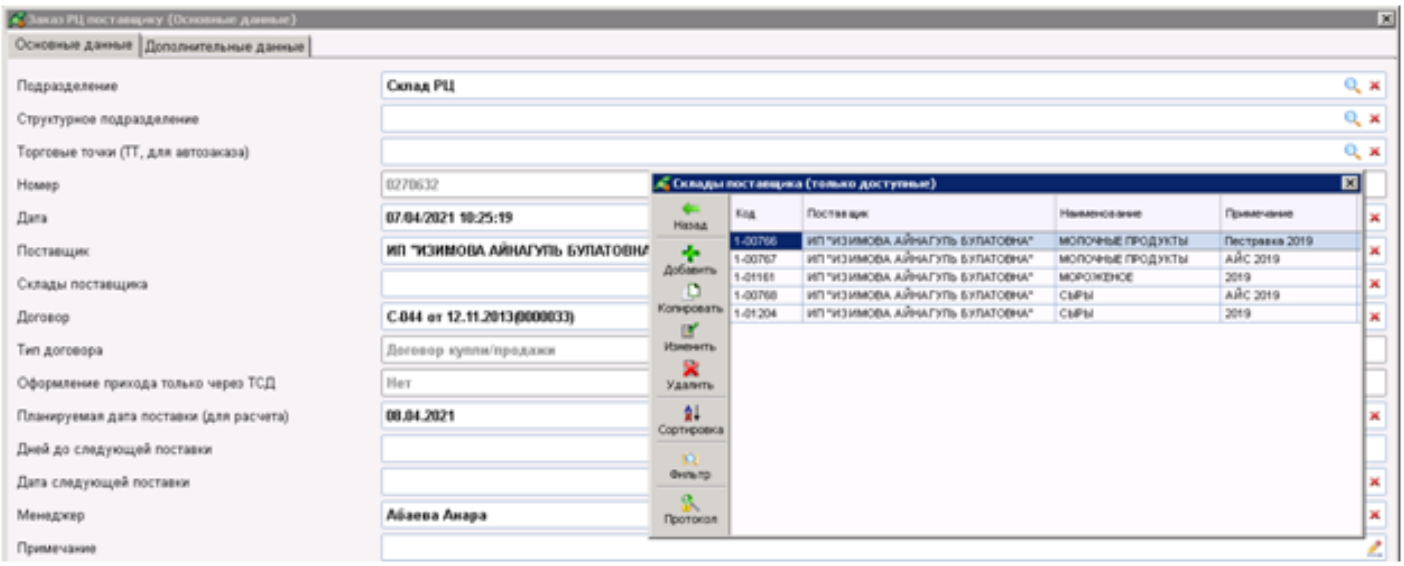

Количество товара в строках заказа РЦ поставщику будет равно: «Количества заказа»

минус «Количество подтверждённое» (из документа сводного заказа).

Строки заказа распределительного центра поставщику (Сортировка В порядке ввода)

*	№	Код	Наименование	Артикул	Штрихкоды	PLU	БЕ	Последняя цена закупки	Единица заказа	Кол-во в упаковке по спецификации	Цена спецификации	Цена закупочная	Кол-во БЕ в ЕЗ	Потребность БЕ	Кол-во единиц заказа	Кол-во заказа	Кол-во автозаказа	Сумма закупочная
	1	000052	Молоко ПЕСТРАВКА 3,2% 930	000052	4607026507		ШТ	475.00	ШТ		475.00	475.00	1.000		14.000	14.000		6650.00
	2	000057	Молоко ПЕСТРАВКА 2,5% 900	000057	4607026510		ШТ	405.00	ШТ		405.00	405.00	1.000		6.000	6.000		2430.00
	3	000058	Молоко ПЕСТРАВКА 3,2% 900	000058	4607026510		ШТ	435.00	ШТ		435.00	435.00	1.000		13.000	13.000		5655.00
	4	000059	Молоко ПЕСТРАВКА 6% 900гр	000059	4607026511		ШТ	515.00	ШТ		515.00	515.00	1.000		4.000	4.000		2060.00
	5	001714	Молоко топленое АЙС 6,5% 1	001714	4870132001		ШТ	250.00	ШТ			250.00	1.000		23.000	23.000		5750.00
	6	001715	Молоко топленое АЙС 3,2% 1	001715	4870132000		ШТ	350.00	ШТ			350.00	1.000		8.000	8.000		2800.00
	7	1-001693	Молоко ПЕСТРАВКА топленое	1-001693	4607026511		ШТ	455.00	ШТ		455.00	455.00	1.000		10.000	10.000		4550.00
	8	1-011185	Молоко ПЕСТРАВКА "Отборное	1-011185	4607026516		ШТ	845.00	ШТ		845.00	845.00	1.000		9.000	9.000		7605.00

По окончании работы с заказами они переводятся в состояние «Размещён».

После того, как заказы РЦ поставщикам будут размещены, в строках сводного заказа заполнится колонка «Заказано поставщику».

Строки сводного заказа магазинов на распределительный центр (Сортировка В порядке ввода)

*	№	Код	Наименование	Артикул	Штрихкоды	PLU	БЕ	Последняя цена закупки	Единица заказа	Кол-во БЕ в ЕЗ	Кол-во единиц заказа	Кол-во заказа	Кол-во автозаказа	Подтвержденное кол-во единиц заказа	Кол-во подтвержденное	Кол-во подтвержденное менеджером	Доступный остаток РЦ	Заказано поставщику
*	1	000051	Молоко ПЕСТРАВКА 2,5% 930	000051	4607026507		ШТ	0.00	ШТ	1.000	11.000	11.000	11.000	11.000	11.000	11.000	4.000	
*	2	000052	Молоко ПЕСТРАВКА 3,2% 930	000052	4607026507		ШТ	0.00	ШТ	1.000	14.000	14.000	14.000	0.000	0.000	0.000	0.000	14.000
*	3	000053	Молоко ПЕСТРАВКА "Топлёно	000053	4607026507		ШТ	0.00	ШТ	1.000	11.000	11.000	11.000	11.000	11.000	11.000	5.000	
*	4	000056	Молоко ПЕСТРАВКА ультрапа	000056	4607026510		ШТ	0.00	ШТ	1.000	2.000	2.000	2.000	2.000	2.000	2.000	3.000	
*	5	000057	Молоко ПЕСТРАВКА 2,5% 900	000057	4607026510		ШТ	0.00	ШТ	1.000	13.000	13.000	13.000	7.000	7.000	7.000	0.000	6.000
*	6	000058	Молоко ПЕСТРАВКА 3,2% 900	000058	4607026510		ШТ	0.00	ШТ	1.000	14.000	14.000	14.000	1.000	1.000	1.000	0.000	13.000
*	7	000059	Молоко ПЕСТРАВКА 6% 900гр	000059	4607026511		ШТ	0.00	ШТ	1.000	7.000	7.000	7.000	3.000	3.000	3.000	0.000	4.000
*	8	001714	Молоко топленое АЙС 6,5% 1	001714	4870132001		ШТ	0.00	ШТ	1.000	23.000	23.000	23.000	0.000	0.000	0.000	0.000	23.000
*	9	001715	Молоко топленое АЙС 3,2% 1	001715	4870132000		ШТ	0.00	ШТ	1.000	8.000	8.000	8.000	0.000	0.000	0.000	0.000	8.000
*	10	1-001693	Молоко ПЕСТРАВКА топленое	1-001693	4607026511		ШТ	0.00	ШТ	1.000	10.000	10.000	10.000	0.000	0.000	0.000	0.000	10.000
*	11	1-011185	Молоко ПЕСТРАВКА "Отборное	1-011185	4607026516		ШТ	0.00	ШТ	1.000	9.000	9.000	9.000	0.000	0.000	0.000	0.000	9.000
*	12	1-046177	Молоко Белая Долина "Отбор	1-046177	4607057273		ШТ	0.00	ШТ	1.000	6.000	6.000	6.000	0.000	0.000	0.000	-3.000	6.000
*	13	1-046178	Молоко Белая Долина 3,2% 0		4607057219		ШТ	0.00	ШТ	1.000	2.000	2.000	2.000	0.000	0.000	0.000	-6.000	2.000
*	14	1-046179	Молоко Белая Долина "Отбор	1-046179	4607057272		ШТ	0.00	ШТ	1.000	5.000	5.000	5.000	0.000	0.000	0.000	-1.000	5.000
*	15	1-046190	Молоко Белая Долина 3,2% 9	1-046190	4607057270		ШТ	0.00	ШТ	1.000	6.000	6.000	6.000	6.000	6.000	6.000	0.000	2.000
*	16	1-046204	Молоко "Из села Вдово" топ	1-046204	4607057272		ШТ	0.00	ШТ	1.000	3.000	3.000	3.000	0.000	0.000	0.000	0.000	3.000
*	17	1-046205	Молоко "Из села Вдово" 2,5	1-046205	4607057272		ШТ	0.00	ШТ	1.000	1.000	1.000	1.000	0.000	0.000	0.000	0.000	1.000
*	18	1-046206	Молоко "Из села Вдово" 3,2	1-046206	4607057272		ШТ	0.00	ШТ	1.000	7.000	7.000	7.000	4.000	4.000	4.000	0.000	3.000
*	19	1-046216	Молоко "Из села Вдово" отб	1-046216	4607057273		ШТ	0.00	ШТ	1.000	4.000	4.000	4.000	1.000	1.000	1.000	0.000	3.000

В соответствующих строках распределения значение «Заказано поставщику» будет рассчитано как: «Количество заказа» минус «Количество подтверждённое».

Строки сводного заказа магазинов на распределительный центр по торговым точкам (Сортировка В порядке ввода)

*	№	Код	Наименование	Артикул	Штрихкоды	PLU	БЕ	Последняя цена закупки	Единица заказа	Кол-во БЕ в ЕЗ	Кол-во единиц заказа	Кол-во заказа	Кол-во автозаказа	Подтвержденное кол-во единиц заказа	Кол-во подтвержденное	Кол-во подтвержденное менеджером	Заказано поставщику	Миним. остаток	Скорость продаж	Торговая точка
*	1	000057	Молоко ПЕСТРАВКА 2,5% 900	000057	4607026510		ШТ	0.00	ШТ	1.000	10.000	10.000	10.000	6.000	6.000	6.000	4.000		0.8429	Торговый зал Самал
*	2	000057	Молоко ПЕСТРАВКА 2,5% 900	000057	4607026510		ШТ	0.00	ШТ	1.000	3.000	3.000	3.000	1.000	1.000	1.000	2.000		0.0523	Торговый зал Аксай

Создание прихода от поставщика по документу заказ РЦ поставщику

Когда на склад поступит товар от поставщика, то по заказу РЦ поставщика создаётся документ прихода. Процедура создания прихода «Формирование приходного документа» находится в локальном меню заказа.

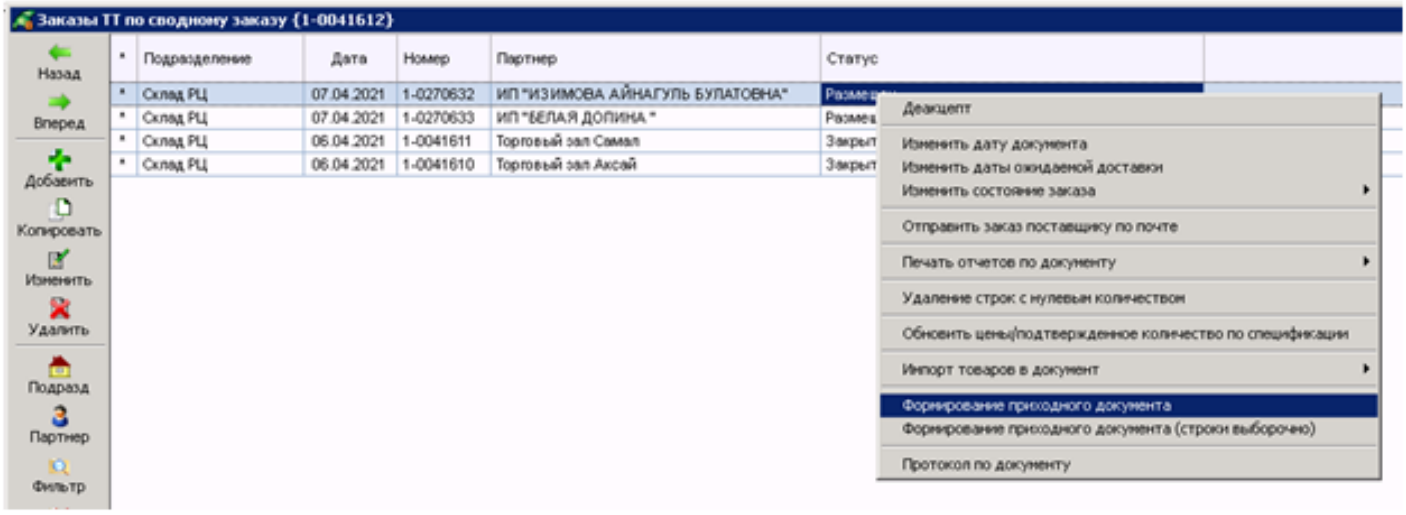

После проверки и акцепта созданного документа прихода, можно приступить к перемещению оприходованного товара в торговые точки.

Перемещение товаров в торговые точки по документу прихода от поставщика

Запускается процедура «Распределение прихода от поставщика по ТТ в соответствии с потребностью (создание в/п)» в локальном меню документа прихода, подменю «Связанные документы».

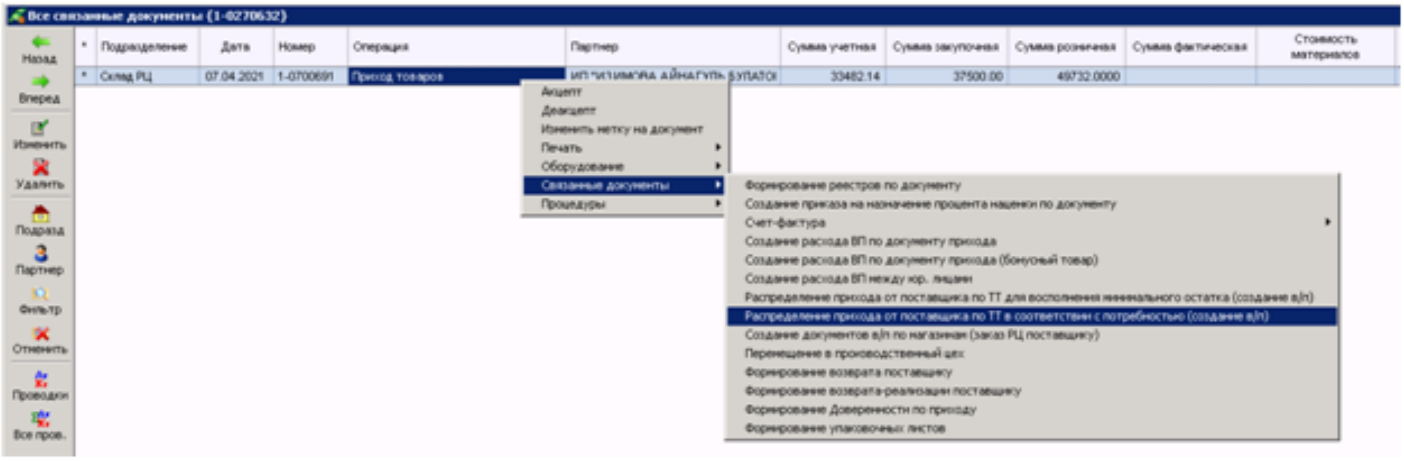

Документы расхода в/п будут сформированы для всех торговых точек, потребность которых не была закрыта.

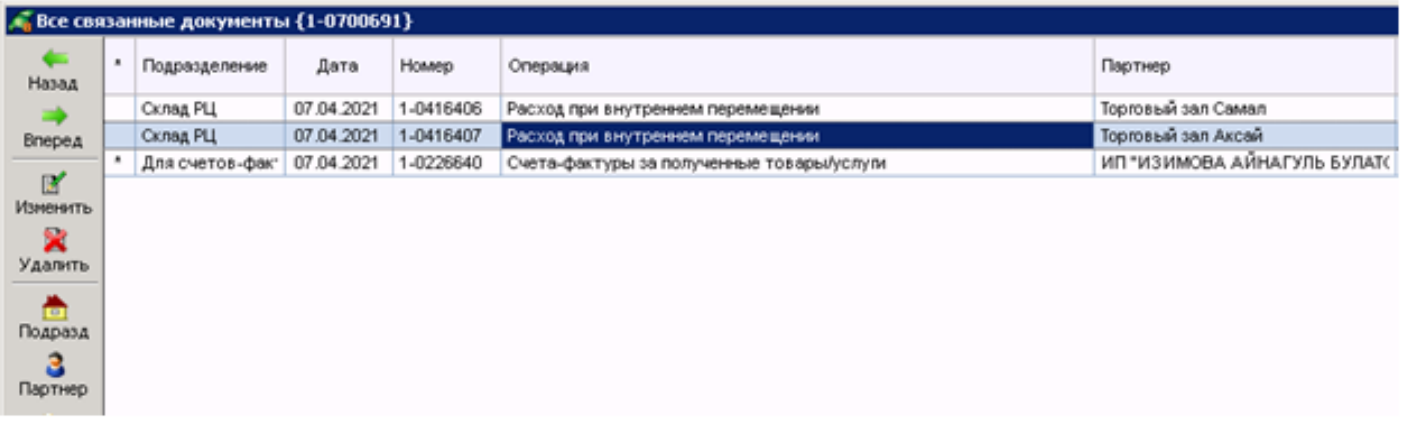

*	Подразделение	Дата	Номер	Операция	Партнер
	Склад РЦ	07.04.2021	1-0416406	Расход при внутреннем перемещении	Торговый зал Самал
	Склад РЦ	07.04.2021	1-0416407	Расход при внутреннем перемещении	Торговый зал Аксай
*	Для счетов-фак'	07.04.2021	1-0226640	Счета-фактуры за полученные товары/услуги	ИП "ИЗИМОВА АЙНАГУЛЬ БУЛАТ(

Когда расход в/п будет акцептован, сформируется парный документ прихода в/п.

Если в настройке параметров компании указано закрытие заказа после первого прихода(расхода), то после акцепта документа расхода в/п заказ на РЦ с ТТ будет закрыт.

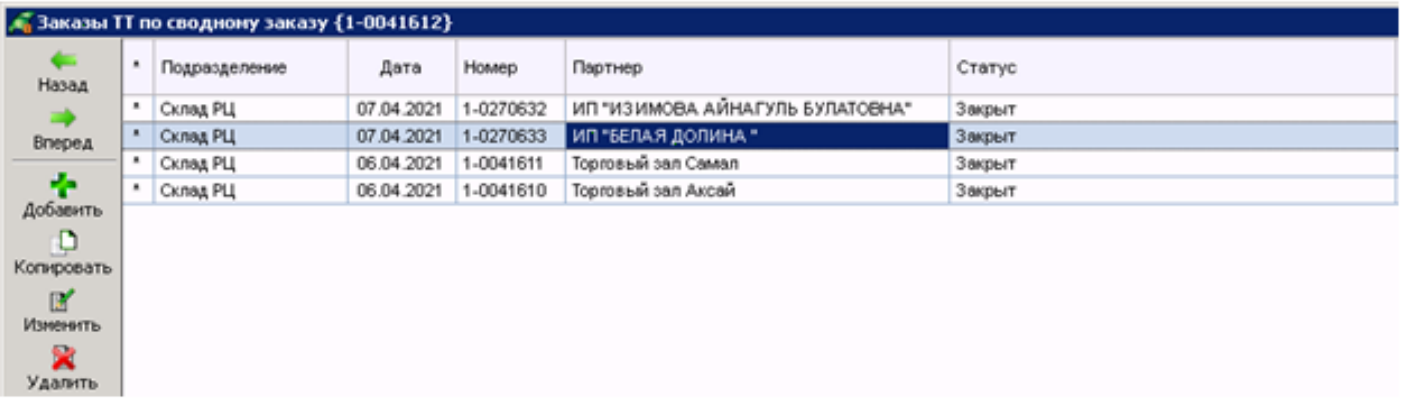

*	Подразделение	Дата	Номер	Партнер	Статус
*	Склад РЦ	07.04.2021	1-0270632	ИП "ИЗИМОВА АЙНАГУЛЬ БУЛАТОВНА"	Закрыт
*	Склад РЦ	07.04.2021	1-0270633	ИП "БЕЛАЯ ДОЛИНА "	Закрыт
*	Склад РЦ	06.04.2021	1-0041611	Торговый зал Самал	Закрыт
*	Склад РЦ	06.04.2021	1-0041610	Торговый зал Аксай	Закрыт

Версия #6

Демонов Сергей создал Thu, Apr 8, 2021 1:18 PM

Guest обновил Sun, Aug 13, 2023 2:13 AM